

Classic line meerpuntsvergrendeling

De S² Classic line C600 is een cilinderbediende meerpuntsvergrendeling. De bediening van het slot is eenvoudig. Bij vergrendeling wordt uw deur op drie punten veilig vergrendeld. Hierdoor is de weerstand tegen inbraak hoger dan bij een enkelvoudig slot.

Werking binnen

vergrendelen

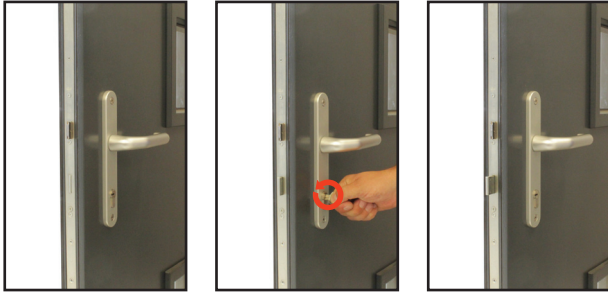

draai de sleutel
twee toeren om

de deur is
vergrendeld

ontgrendelen

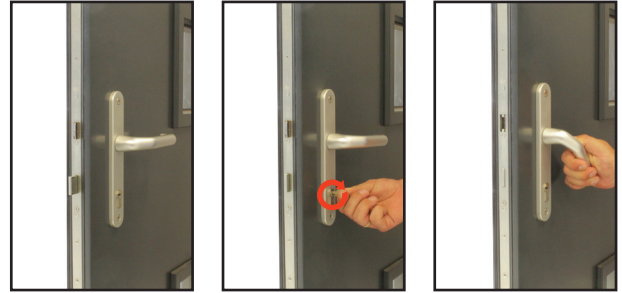

draai de sleutel
twee toeren om

beweeg de
kruk naar
beneden om de
deur te openen

Aandachtspunt!

In vergrendelde situatie is de dagschoot middels de kruk niet bedienbaar.
In ontgrendelde situatie is de dagschoot altijd te bedienen.

Werking buiten

vergrendelen

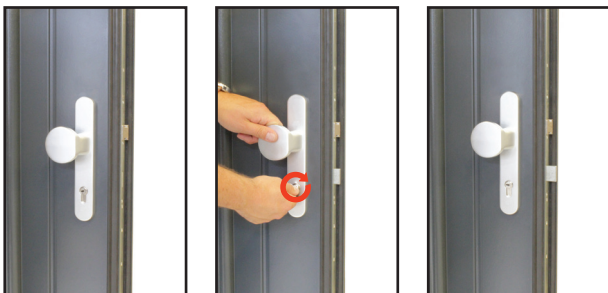

draai de sleutel
twee toeren om

de deur is
vergrendeld

ontgrendelen

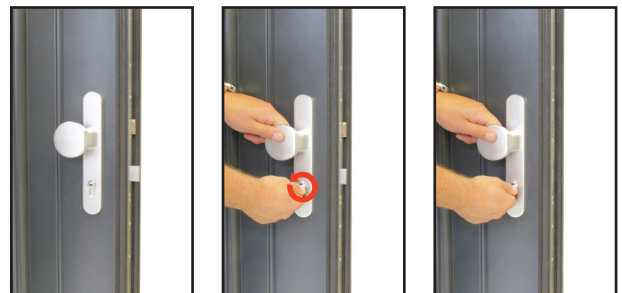

draai de sleutel
twee toeren om

houd de sleutel
in maximaal
omgedraaide
positie en open
de deur

Aandachtspunt!

In vergrendelde situatie is de dagschoot middels de kruk niet bedienbaar.
In ontgrendelde situatie is de dagschoot altijd te bedienen.