



Anti-paniek meerpuntsvergrendeling

Dit S2 anti-paniekslot is gebaseerd op een sleutelbediende meerpuntsvergrendeling. De bediening is eenvoudig. Bij vergrendeling wordt uw deur op drie punten veilig vergrendeld. Hierdoor is de weerstand tegen inbraak hoger dan bij een enkelvoudig slot. Buiten wordt het slot geopend met een sleutel, binnen is het slot middels de kruk - zelfs in vergrendelde situatie - altijd te bedienen.

Werking binnen

vergrendelen

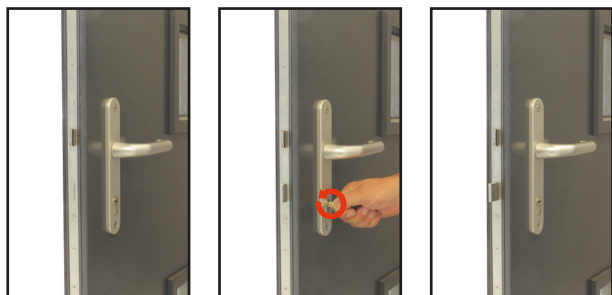

draai de sleutel
twee toeren om

de deur is
vergrendeld

ontgrendelen



beweeg de
kruk naar
beneden om de
deur te openen

Aandachtspunt!

Binnen is het slot middels de kruk altijd te bedienen. Zelfs in vergrendelde situatie.

Werking buiten

vergrendelen



draai de sleutel
twee toeren om

de deur is
vergrendeld

ontgrendelen

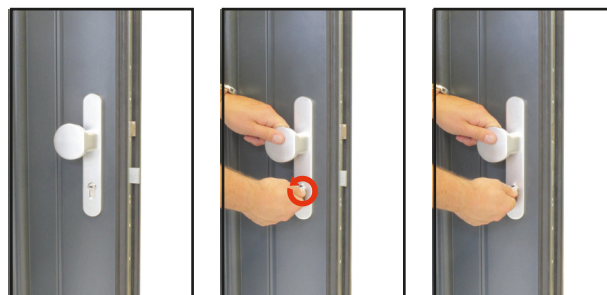

draai de sleutel
twee toeren om

houd de sleutel
in maximaal
omgedraaide
positie en open
de deur

Aandachtspunt!

Aan de buitenzijde dient een vaste knop gemonteerd te worden. Bediening middels de sleutel.

LET OP!

Indien voldaan moet worden aan de eisen IBW2 of PKVW, dienen er extra inbraakwerende maatregelen toegepast te worden aan het element. Zie reglement PKVW en Bouwbesluit.